

ČESKÁ CHIRURGICKÁ SPOLEČNOST ČESKÉ LÉKAŘSKÉ SPOLEČNOSTI J. E. PURKYNĚ
SLOVENSKÁ CHIRURGICKÁ SPOLEČNOST
ČESKÁ SPOLEČNOST PRO ÚRAZOVOU CHIRURGII ČLS JEP
SLOVENSKÁ SPOLEČNOSŤ PRE ÚRAZOVOU CHIRURGIU
ČESKÁ SPOLEČNOST CHIRURGIE RUKY
SLOVENSKÁ SPOLEČNOSŤ CHIRURGIE RUKY
ČESKÁ LÉKAŘSKÁ SPOLEČNOST J. E. PURKYNĚ – SPOLEK LÉKAŘŮ
V NOVÉM MĚSTĚ NA MORAVĚ
CHIRURGICKÉ ODDĚLENÍ NEMOCNICE NOVÉ MĚSTO NA MORAVĚ, P. O.

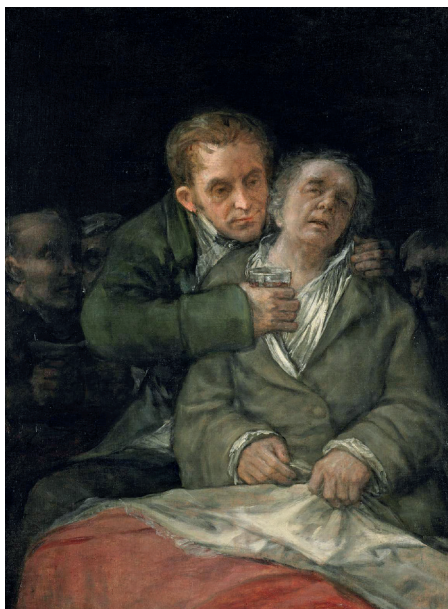

XX. SETKÁNÍ ČESKÝCH A SLOVENSKÝCH CHIRURGŮ NA MORAVĚ

10.–11. května 2018
NOVÉ MĚSTO NA MORAVĚ
SKALSKÝ DVŮR

XX. Setkání českých a slovenských chirurgů na Moravě 2018 se koná pod záštitou
ministra zdravotnictví České republiky Mgr. Et Mgr. Adama Vojtěcha.

Mezinárodní sympozium se koná pod garancí
Výboru České chirurgické společnosti, České lékařské společnosti J.E. Purkyně,
Výboru Slovenskej chirurgickej spoločnosti, Výboru České společnosti pro úrazovou
chirurgii ČLS JEP, Výboru Slovenskej spoločnosti pre úrazovú chirurgiu,
Výboru české společnosti chirurgie ruky a Výboru Slovenskej spoločnosti chirurgie ruky.



Vážené kolegyně, kolegové, dámy a pánové, milí přátelé,

vše z naší strany již bylo řečeno v úvodu prvního pozvání na XX. Setkání českých a slovenských chirurgů na Moravě. Základním mottem vzniku tohoto sympozia bylo jednoznačně existující přátelství. Pevně věřím, že je tomu tak dosud. Ponechme proto promluvit věhlasného antického filozofa z I. století před Kristem:

„A tak se opravdové přátelství nejhůř najde u těch, kteří jsou veřejně činní a zastávají vysoké úřady. Kdepak bys našel člověka, který by se víc staral o poctu přítele než o svou?

Ale nechme to už.

Jak tíživá, jak obtížná se zdá většině lidí účast na neštěstí! Není snadné nalézt lidi, kteří by k tomu byli ochotni. Třebaže správně říká Ennius: Jak jistý přítel, zjistíš v chvíli nejisté, přesto usvědčí většinu lidí z nespolehlivosti a nepevnosti, když buď ve štěstí přáteli pohrdají, nebo je v neštěstí opouštějí.

Kdo se tedy osvědčí v obojí situaci jako vážný, důsledný a stálý přítel, toho musíme pokládat za příslušníka nejzácnějšího, takřka božského druhu lidí.“

Marcus Tullius Cicero: Laelius o přátelství.

Těšíme se na Vás v kulisách májové Českomoravské vysočiny.



MUDr. Jiří Šustáček
emeritní primář
předseda Spolku lékařů ČLS JEP
v Novém Městě na Moravě

XX. setkání českých a slovenských chirurgů na Moravě

ČESTNÉ PŘEDSEDNICTVO

prof. MUDr. Zdeněk Kala, CSc.	Předseda České chirurgické společnosti ČSL JEP
prof. MUDr. Miroslav Ryska, CSc.	Emeritní předseda České chirurgické společnosti ČSL JEP
prof. MUDr. Jozef Radoňak, CSc.	prezident Slovenskej chirurgickej spoločnosti
doc. MUDr. Karel Havlíček, CSc.	člen Revizní komise výboru České chirurgické společnosti ČLS JEP
doc. MUDr. Igor Čižmář, Ph.D.	předseda výboru České společnosti pro úrazovou chirurgii a člen výboru ČCHS
prof. MUDr. Peter Šimko, CSc.	Člen výboru Slovenskej spoločnosti pre úrazovú chirurgiu
prim. MUDr. Alena Schmoranzová	předseda České společnosti chirurgie ruky
doc. MUDr. Silvia Vajcziková, Ph.D.	předseda Slovenskej spoločnosti chirurgie ruky
Ing. Milan Ettel	generální ředitel MEDIN, a.s., Nové Město na Moravě
Dr. Constantin hrabě Kinský	zámek Žďár nad Sázavou
JUDr. Věra Palečková	ředitelka Nemocnice Nové Město na Moravě, p.o.

ORGANIZAČNÍ VÝBOR

MUDr. Jiří Šustáček
Prim. MUDr. Jiří Toman
MUDr. Roman Dvorský
Milena Běhounková
Jaroslava Kubíková

GENERÁLNÍ PARTNER SETKÁNÍ CHIRURGŮ

MEDIN, a.s. – *vývoj, výroba a prodej lékařských nástrojů a implantátů*



XX. setkání českých a slovenských chirurgů na Moravě

ODBORNÁ TÉMATA SETKÁNÍ

10. května 2018

sekce A: **VĚCNÉ I AKTUÁLNÍ TÉMA CHIRURGA – APPENDIX VERMIFORMIS**

sekce B: **ZLOMENINY DISTÁLNÍHO FEMORU A PROXIMÁLNÍHO BÉRCE**

sekce C: **ROUND TABLE – POSLEDNÍ ČLÁNEK „OD A DO Z„ ÚRAZY RUKY**

11. května 2018

sekce A: **VARIA – OBECNÁ CHIRURGIE**

sekce B: **VARIA – TRAUMATOLOGIE**

ODBORNÍ GARANTI

sekce A – všeobecná chirurgie

Prof. MUDr. Július Mazuch, Dr.Sc.
prim. MUDr. Jiří Toman
MUDr. Jiří Šustáček

sekce B – traumatologie

Doc. MUDr. Igor Čížmář, Ph.D.
MUDr. Roman Dvorský

sekce C – chirurgie ruky

prim. MUDr. Alena Schmoranzová
Doc. MUDr. Silvia Vajcziková, Ph.D.

EXKURZE V MEDIN, a.s.

Dovolujeme si Vás pozvat
na exkurzi společnosti MEDIN.

V pátek 11. května ve 12.00
budete mít možnost seznámit se s výrobou
lékařských nástrojů a implantátů.

Zájemcům budou informace zaslány
po vyžádání na e-mailu
behounkova@setkanichirurgu.cz.

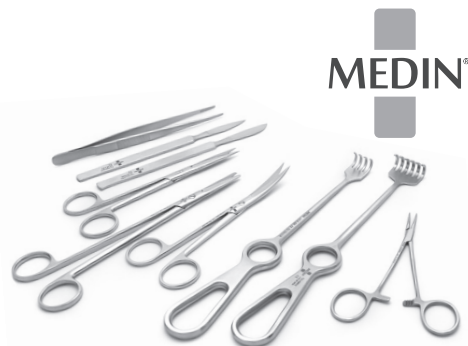

Organizační pokyny

REGISTRACE

středa 9. května 2018: 17.00–19.00 hod

čtvrtek 10. května 2018: 7.30–10.00 hod

pátek 11. května 2018: 7.30–9.00 hod

Kongresový poplatek: 1000 Kč (750 Kč pro členy ČCHS), hradí se v hotovosti na místě

AUDIOVIZUÁLNÍ TECHNIKA

Prezentace v MS PowerPoint. Po domluvě možno i jiné aplikace běžící v MS Windows. Data předávejte před začátkem příslušné sekce na nosičích CD, DVD nebo USB flash disk. Za případnou nekompatibilitu vlastního notebooku s dataprojektorem neručíme.

KONTAKT

Milena Běhounková
Nemocnice Nové Město na Moravě, p. o.
Žďárská 610
592 31 Nové Město na Moravě

tel.: +420 566 801 216 (6.00–14.30 hod)
e-mail: behounkova@setkanichirurgu.cz

www.setkanichirurgu.cz

Tato akce je garantována ČLK a hodnocena v rámci kontinuálního vzdělávání lékařů.

Doprava mezi hotelem Skalský dvůr a místem Vašeho ubytování v námi doporučených hotelech bude zajištěna. Při ubytování se, z důvodu zajištění hromadné dopravy na kulturní a společenský program, hlase jako účastníci Setkání chirurgů.

Čas vyhrazený pro jednotlivá sdělení je 10 minut – bude striktně dodržován.

Programový přehled

koordinátor sekce A prim. MUDr. Jiří Toman	koordinátor sekce B MUDr. Roman Dvorský	koordinátor sekce C MUDr. Radim Krejčí
---	--	---

ČTVRTEK 10. KVĚTNA 2018		
SEKCE A	SEKCE B	SEKCE C
<p>9.00–9.45 hodin sál A – ZAHÁJENÍ SETKÁNÍ čestné předsednictvo Vyzvaná přednáška společná pro všechny sekce pracovní předsednictvo: Š. Durdík, K. Havlíček, R. Krajničák, J. Mazuch, P. Pafko, J. Šustáček Křest knihy</p>		
předsednictvo: J. Brázdil, R. Krajničák, A. Prochotský, J. Toman,	předsednictvo: J. Bartoniček, R. Dvorský, L. Pleva, P. Šimko	předsednictvo: T. Hellmuth, D. Horáčková R. Lhotský, J. Paroulek, A. Schmoranzová
10.00–11.30 hodin A1–A6	10.00–11.30 hodin B1–B6	10.00–11.30 hodin C1
11.30–13.00 hodin přestávka, oběd	11.30–13.00 hodin přestávka, oběd	11.30–13.00 hodin přestávka, oběd
předsednictvo: Š. Durdík, K. Havlíček, P. Pafko	předsednictvo: I. Čizmář, J. Pilný, P. Nestrojil	předsednictvo: D. Kachlík, R. Krejčí, S. Vajcziková
13.00–14.30 hodin A7–A10	13.00–14.30 hodin B7–B11	13.00–14.45 hodin C2–C8
<p>KULTURNÍ PROGRAM 15.30 hodin – odjezd autobusů od hotelu od 16.00 volná prohlídka Síní rodáků 17.00 evangelický kostel Jimramov</p>		<p>14.30–15.15 hodin – Krbový salonek WORKSHOP HŘEB FEMORÁLNÍ RETROGRÁDNÍ</p>
<p>20.00 hodin – hotel Skalský Dvůr SPOLEČENSKÝ VEČER</p>		

PÁTEK 11. KVĚTNA 2018	
SEKCE A	SEKCE B
předsednictvo: M. Mazal, J. Mazuch, J. Vlach	předsednictvo: J. Látal, T. Pešl, F. Vyhnaněk
9.00–11.30 hodin A11–A18	9.00–11.30 hodin B12–B18
<p>11.45 hodin – sál A – zakončení setkání</p>	

Pro případné zájemce budou upraveny tenisové kurty – informace na recepci.

Odborný program – čtvrtek 10. května 2018

9.00–9.45 **SLAVNOSTNÍ ZAHÁJENÍ – SÁL A**

Vyzvaná přednáška

předsednictvo: Š. Durdík, K. Havlíček, R. Krajničák, J. Mazuch, P. Pafko, J. Šustáček

Personální komunikace – pohled chirurga

P. Pafko – III. chirurgická klinika 1. LF a FN Motol Praha

Křest knihy

SEKCE A

10.00–11.30 **I. BLOK ODBORNÉHO PROGRAMU – SEKCE A**

předsednictvo: J. Brázdil, R. Krajničák, A. Prochotský, J. Toman

A1 **Appendix vermiformis – pohled morfologa**

D. Kachlík, T. Herma, V. Musil, D. Neumanová, V. van der Meijs, J. Pastor
Ústav anatomie 2. LF UK a 3. LF UK Praha

A2 **Appendicitis acuta, nemoc mnoha tváří**

K. Havlíček
Chirurgická klinika Pardubická krajská nemocnice

A3 **Appendicitis acuta- umenie palpácie**

V. Marek, J. Palaj, R. Donat, Š. Durdík
Klinika onkologickej chirurgie, OUSA Bratislava

A4 **Tumory appendixu z pohledu patologa**

J. Brázdil
Patologicko-anatomické oddělení, Nemocnice Nové Město na Moravě

A5 **Chronická apendicitída mýtus alebo realita?**

Š. Durdík, M. Sabol, D. Dyttert, J. Palaj, R. Donát, V. Marek
Klinika onkologickej chirurgie LF UK a OUSA Bratislava

A6 **Izolovaná torzia tuba uterina v gravidite imitujúca akútnu apendicitídu – kazuistika**

A. Prochotský, P. Levčík
II. chirurgická kl. LF UK a UN Bratislava

11.30–13.00 **přestávka, oběd**

13.00–14.30 **II. BLOK ODBORNÉHO PROGRAMU – SEKCE A**

předsednictvo: Š. Durdík, K. Havlíček, P. Pafko

Odborný program – čtvrtek 10. května 2018

- A7 **Akútna apendicitída ako prvý prejav Crohnovej choroby**
R. Krajničák, A. Vrzgula, V. Pribula, T. Vasilenko, M. Mýtnik
Chirurgická klinika UPJŠ LF Nemocnica Košice-Šaca a.s. 1. súkromná nemocnica, člen skupiny AGEL
- A8 **Neobvyklé onemocnění appendixu – mucocela – kazuistiky**
J. Vlach, M. Švorcová, S. Krejsta
Nemocnice Boskovice, chirurgické odd., III. chirurgická klinika FN Praha-Motol, Nemocnice Blansko JDP
- A9 **SILS apendektómia pri liečbe akútnej apendicitídy – naše skúsenosti**
T. Vasilenko, A. Vrzgula, V. Pribula, R. Krajničák, M. Mýtnik
Chirurgická klinika UPJŠ LF, Nemocnica Košice – Šaca a.s. 1. súkromná nemocnica, člen skupiny AGEL
- A10 **Laparoskopická apendektómia – naše 10 ročné skúsenosti**
Š. Čížek, P. Brunčák
Chirurgické oddelenie, VŠNsP Lučenec

16.00–18.30 **KULTURNÍ PROGRAM**

20.00 **SPOLEČENSKÝ VEČER – HOTEL SKALSKÝ DVŮR**

SEKCE B

10.00–11.30 **I. BLOK ODBORNÉHO PROGRAMU – SEKCE B**

předsednictvo: J. Bartoníček, R. Dvorský, L. Pleva, P. Šimko

- B1 **Anatomie distálního femuru**
J. Bartoníček
Klinika ortopedie 1. LF UK a ÚVN Praha
- B2 **Komplikace zlomenin distálního femuru – implantát versus principy**
J. Bartoníček
Klinika ortopedie 1. LF UK a ÚVN Praha
- B3 **Zlomeniny distálního femuru – rizika a možné komplikace**
P. Nestrojil, M. Krტიčka
Klinika úrazové chirurgie LF MU a TC FN Brno – Bohunice
- B4 **Poranenia arteria poplitea pri zlomeninách a luxáciách v oblasti kolena**
P. Klóč, P. Kováč
Oddelenie úrazovej chirurgie, Prešov

Odborný program – čtvrtek 10. května 2018

B5 Problematika léčby skeletálních poranění distálního femuru u dětí

M. Kučerová, T. Pešl, P. Havránek

Klinika dětské chirurgie a traumatologie 3. LF UK a TN Praha

B6 Radiologie zlomenin hlezna

J. Bartoníček, A. Chochola

Klinika ortopedie 1. LF UK a ÚVN Praha

11.30–13.00 **přestávka, oběd**

13.00–14.30 **II. BLOK ODBORNÉHO PROGRAMU – SEKCE B**

předsednictvo: I. Čížmář, J. Pilný, P. Nestrojil

B7 Zadní přístupy k proximální tibii – „cost / benefit“

I. Čížmář, R. Vinter

Traumatologická klinika UP a FN Olomouc

B8 Hřebování proximální tibie

K. Holub, A. Křiváček, P. Kopačka

Oddělení úrazové chirurgie Nemocnice České Budějovice

B9 Zlomeniny tuberositas tibiae u dětí

M. Čepelík, T. Pešl, P. Havránek

Klinika dětské chirurgie a traumatologie 3. LF UK a Thomayerovy nemocnice Praha

B10 Funkční výsledky po operovaných zlomeninách distálního radia dlahou MEDIN

J. Pilný, R. Krejčí

Nemocnice Nové Město na Moravě, ortopedické oddělení, chirurgické oddělení

B11 Zlomeniny dětského karpu

A. Křiváček, K. Holub, P. Kopačka

Oddělení úrazové chirurgie Nemocnice České Budějovice, a. s.

16.00–18.30 **KULTURNÍ PROGRAM**

20.00 **SPOLEČENSKÝ VEČER – HOTEL SKALSKÝ DVŮR**

Odborný program – čtvrtek 10. května 2018

SEKCE C

10.00–11.30 I. BLOK ODBORNÉHO PROGRAMU – SEKCE C

C1 **ROUND TABLE: Poslední článek od „a“ do „z“**

A. Schmoranzová, T. Hellmuth, D. Horáčková, R. Lhotský, J. Paroulek

11.30–13.00 **přestávka, oběd**

13.00–14.45 II. BLOK ODBORNÉHO PROGRAMU – SEKCE C

předsednictvo: D. Kachlík, R. Krejčí, S. Vajcziková

C2 **Sonografická studie bezejmenné povrchové variace tepen hřbetu ruky**

A. Kantorová, Z. Marvanová, M. Debnar, D. Kachlík, J. Miletín
*Ústav anatomie 3. LF UK, Praha, Ústav anatomie 2. LF UK, Praha,
Klinika plastické chirurgie FNKV a 3. LF UK, Praha*

C3 **Zlomeniny karpálních kostí s výjimkou skafoidea**

A. Chochola, P. Indráková
Klinika ortopedie 1. LF UK a ÚVN Praha

C4 **Ruptura šlachy dlouhého flexoru palce po osteosyntéze distálního radia**

L. Pliska, L. Bialý
Centrum plastické chirurgie a chirurgie ruky, Klinika úrazové chirurgie FN Ostrava

C5 **Inveterované lézie flexor pollicis longus – chirurgická léčba**

J. Cigaňák, D. Magdin, T. Cigaňák
MANUS-MED PRIEVIDZA, Jednodňová chirurgia

C6 **Nezvyčajné poranenie posledného článku palca**

P. Šimkovic, M. Kilian, S. Vajcziková
Traumatologické oddelene II.OTK, Nem. sv. Cyrila a Metoda, Bratislava

C7 **Replantace prstu metodou kompozitního graftu**

Z. Dvořák, M. Heroutová, T. Kubek, L. Streit, I. Stupka, J. Veselý
Klinika plastické a estetické chirurgie, Fakultní nemocnice u sv. Anny v Brně

C8 **Replantace, revaskularizace replantačních poranění horní končetiny**

M. Heroutová, Z. Dvořák, J. Veselý
Klinika plastické a estetické chirurgie, Fakultní nemocnice u sv. Anny v Brně

16.00–18.30 **KULTURNÍ PROGRAM**

20.00 **SPOLEČENSKÝ VEČER – HOTEL SKALSKÝ DVŮR**

SEKCE A

9.30–11.30 **III. BLOK ODBORNÉHO PROGRAMU – SEKCE A**

předsednictvo: M. Mazal, J. Mazuch, J. Vlach

A11 Stratégia chirurgickej liečby AAA, RAA a aneuryziem periférnych tepien (kazuistiky)

J. Mazuch, Z. Červená, J. Mazuchová, V. Macko
Chirurgická klinika a TC JLF UK a UN Martin

A12 Rekonstrukce stěny břišní po onkologické resekcii v plné tloušťce

J. Veselý, L. Streit, P. Vondra, M. Ondrák, R. Šefr, M. Benej
Klinika plastické a estetické chirurgie a I. chirurgie FN u sv. Anny, Masarykův onkologický ústav

A13 Korekce vrozených vývojových vad prsu a hrudníku

L. Streit, L. Dražan, P. Novák, Z. Dvořák, T. Kubek, J. Veselý
FN u sv. Anny v Brně, Klinika plastické a estetické chirurgie

A14 Náhlá příhoda břišní způsobená spolknutým cizím tělesem – kazuistika

J. Majerník, D. Bis, P. Hanousek, V. Ninger
Chirurgické oddělení, NPK a.s., Chrudimská nemocnice

A15 Časná stádia karcinomu tlustého střeva

P. Janda, M. Stašek, P. Zbořil
I. Chirurgická klinika FN Olomouc

A16 Spontánní retroperitoneální hematoma – naše zkušenosti s aktivním chirurgickým řešením

T. Nevrtal, L. Mitáš
FN Brno

A17 Krvácení do retroperitonea – kazuistika

M. Mazal¹, D. Dvořáková Mrvová²
1) *Chirurgické oddělení*
2) *ARO Nemocnice Nové Město na Moravě*

A18 Moderní trendy v terapii sinus pilonidalis

M. Bubenová
FN Brno, chirurgická klinika

11.45

ZAKONČENÍ SETKÁNÍ

SEKCE B

9.00–11.30 **III. BLOK ODBORNÉHO PROGRAMU – SEKCE B**

předsednictvo: J. Látal, T. Pešl, F. Vyhnaněk

B12 Kdy je indikována stabilizace zlomeniny žeber u tupého poranění hrudníku?

F. Vyhnaněk^{1,2}; M. Očadlík²; P. Michal³; M. Fric⁴; D. Škrabalová⁵

1) Traumatologické centrum Fakultní nemocnice Královské Vinohrady, Praha

2) Chirurgická klinika 3. Lékařská fakulta University Karlovy
a Fakultní nemocnice Královské Vinohrady, Praha

3) MEDIN, a.s. Nové Město na Moravě

4) Klinika anesteziologie a resuscitace 3. Lékařská fakulta University Karlovy
a Fakultní nemocnice Královské Vinohrady, Praha

5) Radiodiagnostická klinika 3. Lékařská fakulta University Karlovy
a Fakultní nemocnice Královské Vinohrady, Praha

B13 Naše zkušenosti s omega dlahou

M. Magala, T. Heger, P. Jacko, J. Barinka, P. Šimko

Klinika úrazovej chirurgie SZU a UNB, Bratislava

B14 Operační léčba zlomenin střední části klíční kosti zamykatelnými dlahami

M. Streck, M. Vlček

I. ortopedická klinika FN Motol Praha

B15 Operační léčba zlomenin střední části klíční kosti nitrodřeňovými hřebíky

M. Vlček, M. Streck

I. ortopedická klinika FN Motol Praha

B16 Konzervativní léčba poranění sleziny u dětí – současný přístup

T. Pešl, T. Limprechtová, P. Heinige, P. Havránek

Klinika dětské chirurgie a traumatologie, 3. LF UK, Thomayerova nemocnice, Praha Krč

B17 Využití podtlakového odsávání z rany jednorazovým přenosným systémem PICO (Smith Nephew) na léčbu rán po zlomeninách

J. Barinka, M. Magala, A. Szaboová, M. Gurka, P. Šimko

Klinika úrazovej chirurgie UNB Bratislava

B18 Rekonstrukce funkce po devastujících poraněních končetin zvířaty

J. Veselý a kol.

Klinika plastické a estetické chirurgie FN u sv. Anny a LF MU Brno

JIMRAMOV

DIORÁMA BROUČKŮ

od národního umělce Jiřího Trnky bylo vytvořené pro světovou výstavu v New Yorku v roce 1939. Protože už jsme byli protektorát, tak česká expozice nebyla vůbec otevřena. Proto bylo dioráma vystaveno v Praze v Uměleckoprůmyslovém muzeu na výstavě Malíř naděluje dětem v roce 1940. Později reprezentovalo Českou republiku v roce 1958 na Expo v Bruselu.

Před budovou je umístěna **socha sv. Jana Nepomuckého**, nejstarší socha bývalého novoměstského okresu. V současné době je v budově v přízemí umístěna **Síň rodáků** s expozicí P. Karla Slavička, bratří Mrštíků a Jana Karafiáta. V druhé místnosti v přízemí je výstavní síň. V prvním patře je expozice „**Život na Vysočině**“. Součástí expozice je betlém od místního řezbáře pana Pivoňky. V druhé místnosti je umístěna stálá expozice „**Život a dílo Jana Karafiáta**“.



V roce 2004 byla část dioramatu na výstavě o Jiřím Trnkovi v Japonsku. V roce 2011 se slavilo v Plzni 100 let od narození Jiřího Trnky, při té příležitosti bylo dioráma v Plzni vystaveno a celé zrestaurováno.

Dioráma je ve vlastnictví Českobratrské církve evangelické, bývalo k vidění v jimramovském evangelickém kostele a v současnosti je přemístěno do **Síně rodáků** v Jimramově.

V letech 1992–94 byla budova bývalé katolické školy opravena a rekonstruována.

Bývalá škola je památkově chráněným objektem jako „**kulturní památka**“.

Od 16 hodin bude Síň rodáků volně přístupná pro prohlídku.

EVANGELICKÝ KOSTEL

Z původního kostela, postaveného v letech 1784–1786, se dochovala loď, která nese prvky raného klasicismu. Empírová věž byla přistavěna v letech 1883–1884, pořízeny byly také varhany a první zvony. Generální rekonstrukci téměř zničil požár (1987), ale díky sbírkám mezi domácími i zahraničními evangelíky i katolíky, mohl být kostel o rok později předán svému účelu. Kvalitní varhany slouží při bohoslužbách i koncertech.



Ilustrace použité na XX. setkání



Goyův poslední obraz lékaře.

*Autoportrét na kterém je zobrazen se svým lékařem Eugeniem Garcíou Aarietou.
(Olej na plátně 1820)*



LUBOMÍR BRABEC

*21.5.1953 v Plzni

Kytarista Lubomír Brabec patří bezesporu k nejvýznamnějším interpretům české současnosti. Pochází z Plzně a již od ranného dětství se věnuje hudbě. Začínal na housle a ke kytáře se dostal až ve svých třinácti letech. Významným mezníkem v jeho uměleckých začátcích byl úspěch, kterého dosáhl v roce 1974 na Mezinárodní kytarové soutěži v Paříži. V roce 1980 získal stipendium britské vlády a pokračoval ve studiích na londýnské Royal Academy of Music a ve světově proslulém Early Music Centre.

Lubomíru Brabecovi je vlastní stylově pestrý repertoárový rejstřík. Je oblíbeným a častým hostem různých televizních pořadů a rozhlasových studií. Spolupracuje s nejrenomovanějšími orchestry, pěvci i sólisty na celém světě. Významná je také jeho činnost na poli komorní hudby, kde pro posluchače objevuje neobvyklé nástrojové a zvukové kombinace.

Neméně atraktivní je jeho nahrávací činnost pro přední nahrávací studia. Jeho diskografie obsahuje více než 30 titulů /J.S.Bach,

Kulturní program – čtvrtek 10. května 2018

F.Sor, F.Tárrega, N.Paganini, A.Vivaldi, H.Villa-Lobos, V. Trojan, E.Granados / Lubomír Brabec také zaujal nejširší posluchačskou veřejnost svými výlety do světa populární a jazzové hudby. Vrcholem a podstatou jeho činnosti však vždy byla, je a zůstane klasika. Za své nahrávky obdržel mnoho významných ocenění za nejprodávanější CD. Jeho činnost byla také oceněna mnoha vyznamenáními.

Odborné kritiky jej považují za hudebníka vybraného vkusu, tónu a techniky, a řadí jej k nejbrilantnějším kytaristům světa. Svými strhujícími výkony a přirozenou virtuozitou si získává obdiv koncertní veřejnosti.

Jako první hudebník na světě uskutečnil v roce 1997 koncert v šestém světadílu, v Antarktidě. Lubomír Brabec se věnuje i pestré škále extrémně náročných sportů – sjíždění divoké vody, potápění, letu balonem, jízdě na koni, skialpinismu, canyoningu a jachtingu. Třikrát navštívil Antarktidu. V roce 2004 se zúčastnil jachtařské a potápěčské expedice do Antarktidy s přeplutím Drakeova průlivu.

V květnu 2012 v Čepicích na mostě slavnostně odhalil kytarový virtuóz Lubomír Brabec, zakládající člen a předseda Otavské svatojánské společnosti, unikátní oboustranný skleněný reliéf sochy sv. Jana Nepomuckého jehož autorkou je sklářka Vladimíra Tesařová. Socha má požehnání od samotné jeho excelence arcibiskupa pražského Dominika kardinála Duky, primase českého a jeho excelence mons. Jiřího Padoura, biskupa českobudějovického.



Ubytování

Ubytování si účastníci zajišťují individuálně. Při ubytování se hlaste jako účastníci Setkání chirurgů.

Z důvodu snahy o minimální časové prodlevy při zajišťování hromadné dopravy na kongresový, kulturní a společenský program upřednostňujte, prosím, pro ubytování:

Hotel Skalský dvůr, tel.: 566 591 511, 512, www.skalskydvur.cz

Hotel Medlov, Fryšava, tel.: 602 143 144, www.medlovhotel.cz

Další možnosti ubytování:

Hotel Jehla, Žďár nad Sázavou, tel.: 731 150 659, www.hoteljehla.cz

Hotel ARTIS, Nové Město na Moravě, tel.: 566 615 536, www.hotelartis.cz

Penzion VRCHOVINA, Nové Město na Moravě, tel.: 566 616 579, www.enpeka.cz/penzion/

Hotel Panský dům, Nové Město na Moravě, tel.: 724 383 550, www.hotelpanskydum.com

Penzion U Pasáčka, Nové Město na Moravě, tel.: 566 523 612, www.penzionupasacka.cz

Penzion Romantika, Nové Město na Moravě, tel.: 566 617 404, www.romantika-penzion.cz

Hotel SKI, Nové Město na Moravě, tel.: 566 653 011, www.hotelski.cz

Areál sportu a kultury, Bystřice nad Pernštejnem, tel.: 566 551 930, www.areasportu.cz

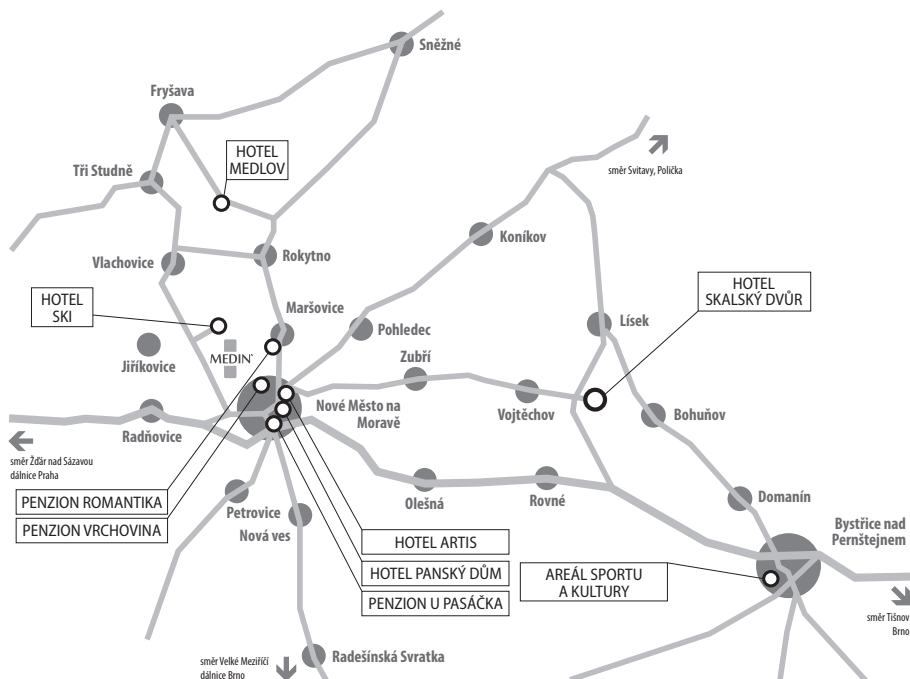

Firmy

Firmy a instituce z regionu, které pomohly při organizaci a realizaci

XX. Setkání českých a slovenských chirurgů na Moravě:

Bohemia Breeding, Radešínská Svratka

www.bohemiabreeding.cz

Hotel Skalský Dvůr

www.skalskydvur.cz

Jan Odvárka, malíř

Rybářství Kinský, Žďár nad Sázavou

www.kinsky-zdar.cz

Svoboda AG, Karlov

www.ag-svoboda.cz



Vystavující firmy:

AKC konstrukce, s.r.o.

www.akcmed.cz

ERILENS s.r.o.

www.erilens.cz

MEDIN, a.s.

www.medin.cz

ProSpon, spol. s r.o.

www.prospon.cz

Resorba s.r.o.

Rous Surgical s.r.o.

www.roussurgical.cz

SurgiCare s.r.o.

www.surgicare.cz

AKC konstrukce

 **ERILENS**

 **MEDIN**

 **ProSpon**

 **RESORBA**
REPAIR AND REGENERATE
an Advanced Medical Solutions Group plc company

Rous Surgical® s.r.o.
Autorizovaný distributor A.M.I., Welfare Medical Ltd.

 **SurgiCare**
effective surgical solutions

NOVÁ GENERACE DLAH ŽEBERNÍCH

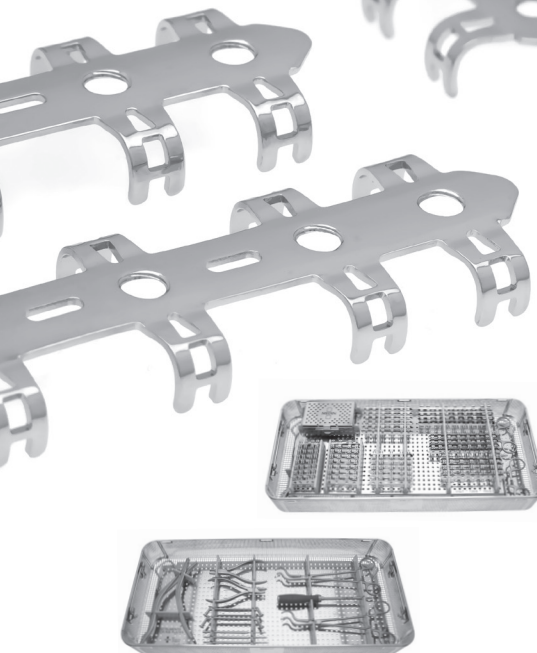

- ▶ Dlahy umožňují tvarování ve všech směrech.
- ▶ Možnost zajištění dlahy fixačními rameny nebo uzamykatelnými šrouby.
- ▶ Inovované instrumentarium umožňuje jednoduché a přesné tvarování a pevné zajištění dlahy k žebru.
- ▶ Tvarovací, fixační a přidržovací kleště zajišťují rychlou a snadnou manipulaci.
- ▶ Pouzdra s osazenými vrtáky umožňují bezpečnou přípravu otvoru pro šroub.

www.medin.cz



INSTRUKTÁŽNÍ
VIDEO
www.medin.cz/video

3v1

MEDIN®

UNIVERZÁLNÍ
BŘIŠNÍ

- 1 ROZVĚRAČ
BŘIŠNÍ
- 2 ROZVĚRAČ
ŽEBERNÍHO
OBLOUKU
- 3 ROZVĚRAČ
ROCHARD

Rozvěrač



HŘEB FEMORÁLNÍ RETROGRÁDNÍ

- ▶ umožňuje osteosyntézu zlomenin distálního femuru typu A a C podle AO klasifikace
- ▶ odlehčený cílič s RTG průhlednými rameny
- ▶ distální i proximální jistění pomocí cíliče
- ▶ nejdálší zajišťovací šroub zesílený na průměr 6,5 mm
- ▶ titanové provedení

HŘEB TIBIÁLNÍ PROXIMÁLNÍ

- ▶ nové provedení hřebu s možností proximálního jistění čtyřmi šrouby v kondylární části
- ▶ umožňuje osteosyntézu metafýzy, diafýzy a některých jednoduchých interkondylických zlomenin proximální a distální tibie
- ▶ ocelové a titanové provedení
- ▶ odlehčený cílič s RTG průhlednými rameny